

Intro

Beschluss Verbandsversammlung am 28.06.2019

Die Verbandsversammlung beauftragt die Verwaltung in Kooperation mit der RTG mit

- der **Analyse und Bestandskategorisierung** zur Bedeutsamkeit von **öffentlichen und privaten Freizeit-/Tourismuseinrichtungen** der Metropole Ruhr,
- der **Einbindung der politischen Mitglieder des Aufsichtsrates der RTG**, die jeweils eine Stellvertretung benennen, zur Begleitung dieses Arbeitsprozesses,
- der **Erarbeitung von Handlungsempfehlungen und Maßnahmenvorschlägen** auf der Grundlage der Analyse-Ergebnisse,
- der Bereitstellung der für die vor genannten Arbeiten notwendigen **Haushaltsmittel**.

Auf dem Weg zu einem

FREIZEIT- UND TOURISMUSKONZEPT METROPOLE RUHR

Planernetzwerk 01. Juli 2019



Bearbeitung:

Referat Regionalentwicklung in Zusammenarbeit mit den Referaten Industriekultur und
Regionalpark/ELP/Freiraumsicherung sowie der RTG

GLIEDERUNG

- 1. Kontext**
- 2. Vorgehensweise**
- 3. Kategorisierungen Bestand**
- 4. Hotspots**
- 5. Einbindung Gremien**
- 6. Schritte ab 2019**

1. KONTEXT



1. Kontext

Schnittmengen mit Themen der Fachdialoge zum Regionalplan Ruhr

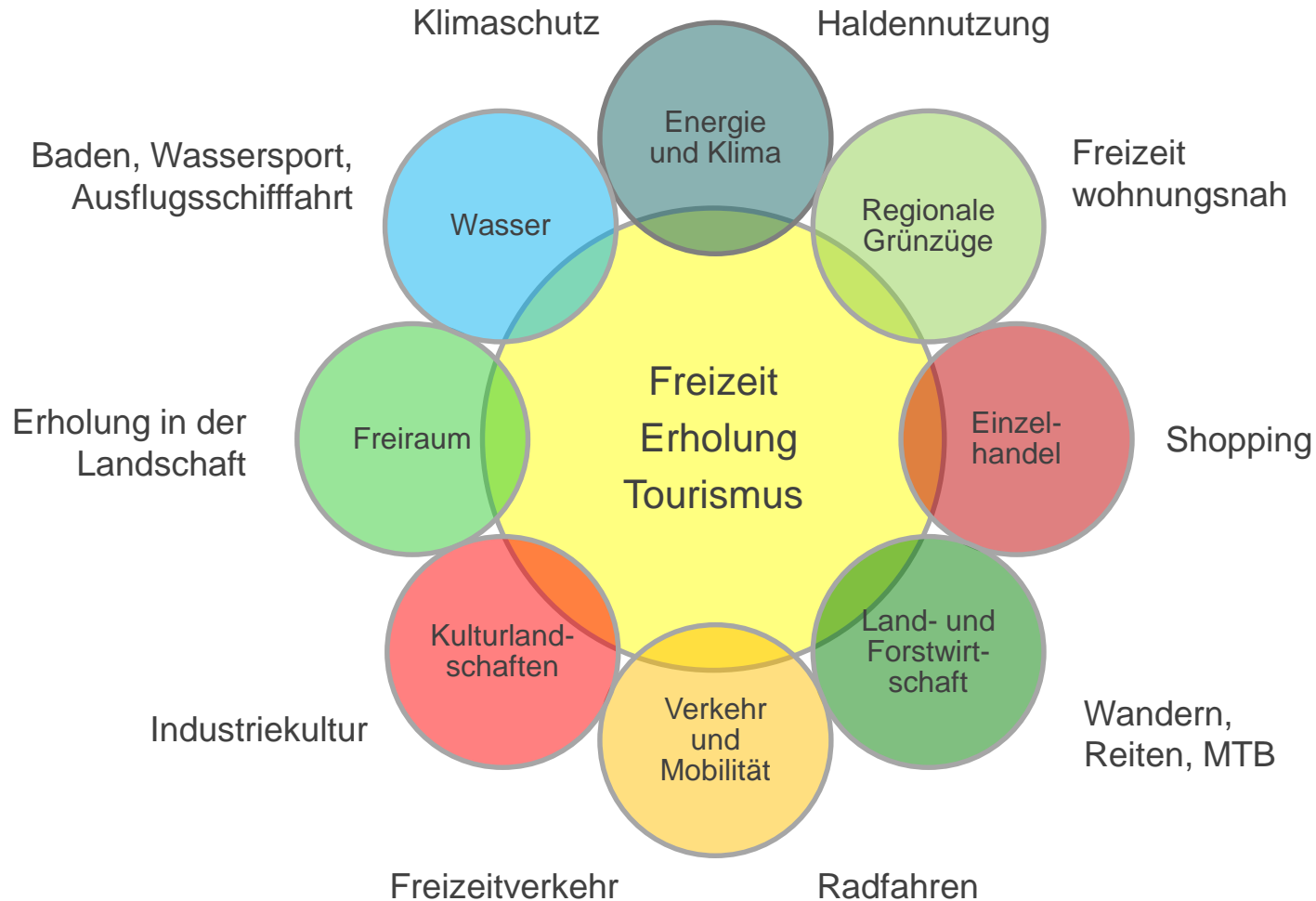

1. Kontext

Seit Gründung als SVR im Handlungsfeld Freizeit, Erholung und Tourismus engagiert

Planungsatlas „Regionalplanung“: Karte „Erholung“ von 1960



- Robert Schmidt propagiert 1928 das Ruhrtal als „Erholungsstätte mit Radfahrwegen“ zu entwickeln
- 1963 plant und gründet der SVR den „Naturpark Hohe Mark“
- GEP 66 weist „Erholungsbereiche“ im Kerngebiet aus

1. KONTEXT

Tourismus und Freizeit im Spannungsfeld ...

Tourismus-Entwicklung als Wirtschaftsfaktor



1. KONTEXT

Perspektive räumliche Planung und...

...zielgruppenorientiertes Marketing



1. KONTEXT

Zielsetzungen des Konzeptes:

- Transparente Grundlage erstellen und Überblick verschaffen
- Identifizierung regional bedeutsamer Infrastrukturen und Angebote
- Koordinierung und Steuerung von regional bedeutsamen Aktivitäten
 - regionales Entwicklungskonzept für die Metropole Ruhr
- Klärung der Aufgabenteilung regional - kommunal
- Räumlich strategische Konzentration auf ausgewählte Räume
- Bündelung von Ressourcen und Investitionen für bedeutsame Freizeit- und Tourismusinfrastrukturen

2. VORGEHENSWEISE



2. VORGEHENSWEISE

Auswahl 20 regionsspezifischer Themenfelder - 6 Cluster

1. Stadtraumorientierte Erholung / Städtetourismus

- Route Industriekultur
- Emscher LP
- Halden m. Freizeitnutz.
- Gärten und Parks
- radrevier.ruhr

2. Landschaftsorientierte Erholung / Regionaltourismus

- Landschaftliche Erholungsräume
- Gewässer mit Freizeitnutzung
- radrevier.ruhr

3. Kulturelle Angebote

- Museen
- Theater, Konzerthäuser etc.
- Szene-Angebote
- Gastromeilen/ Kulinarik

4. Kommerzielle Großeinrichtungen

- Fußballstadien / Großveranstaltungshallen
- Shopping-Center
- Gastromeilen/ Kulinarik

5. Veranstaltungen / Events

- Großveranstaltungen,
- Veranstaltungen „mittlerer“ Größe (bspw. Regatta)

6. Sonderthemen

- Freizeitbäder / Kombi-Bäder
- Wellness / Sauna / Gesundheit
- Revierparkbäder

2. VORGEHENSWEISE

Im ersten Schritt Fokussierung auf Themenfelder mit RVR-Engagement

1. Stadtraumorientierte Erholung / Städtetourismus

- Route Industriekultur
- Emscher LP
- Halden m. Freizeitnutz.
- Gärten und Parks
- radrevier.ruhr

2. Landschaftsorientierte Erholung / Regionaltourismus

- Landschaftliche Erholungsräume
- Gewässer mit Freizeitnutzung
- radrevier.ruhr

3. Kulturelle Angebote

- Museen
- Theater, Konzerthäuser etc.
- Szene-Angebote
- Gastromeilen/ Kulinarik

4. Kommerzielle Großeinrichtungen

- Fußballstadien / Großveranstaltungshallen
- Shopping-Center
- Gastromeilen/ Kulinarik

5. Veranstaltungen / Events

- Großveranstaltungen,
- Veranstaltungen „mittlerer“ Größe (bspw. Regatta)

6. Sonderthemen

- Freizeitbäder / Kombi-Bäder
- Wellness / Sauna / Gesundheit
- Revierparkbäder

2. VORGEHENSWEISE

Gemeinsam in den Blick nehmen und ...

1. Stadtraumorientierte Erholung / Städtetourismus

- Route Industriekultur
- Emscher LP
- Halden m. Freizeitnutzung
- Gärten und Parks
- radrevier.ruhr



2. Landschaftsorientierte Erholung / Regionaltourismus

- Landschaftliche Erholungsräume
- Gewässer mit Freizeitnutzung
- radrevier.ruhr

2. VORGEHENSWEISE

... überlagernde Betrachtung nutzen..

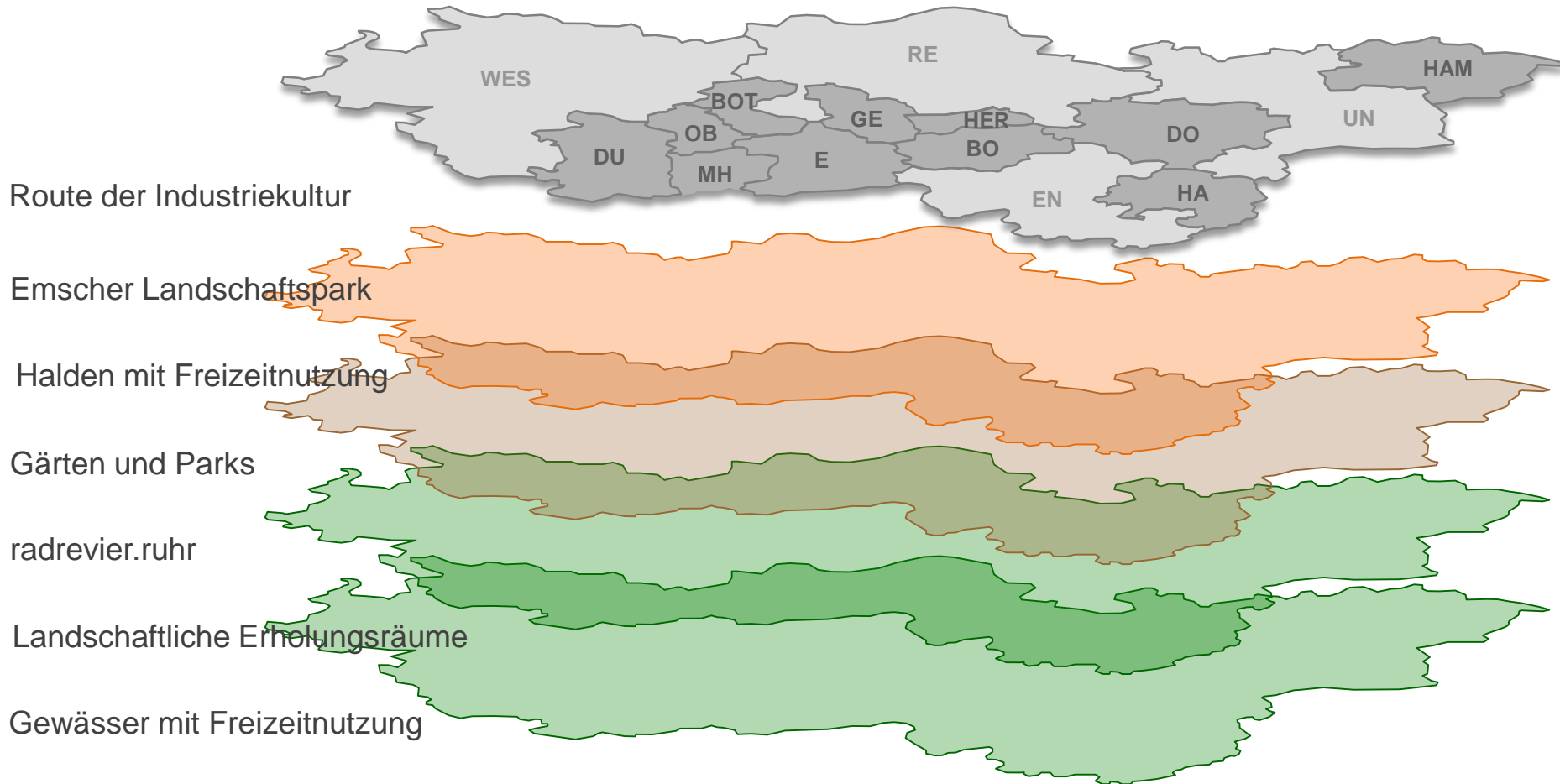

3. KATEGORISIERUNGEN BESTAND



3. KATEGORISIERUNG BESTAND

Erste fachliche Einschätzung und Kategorisierung der Cluster 1 und 2

Kategorien Bedeutsamkeit

- international
- europäisch
- national
- überregional
- regional
- teilregional
- lokal

Kriterien Angebotsperspektive

- Alleinstellungsmerkmal
- Thematisches Netzwerk
- Angebotsdichte/-vielfalt
- Infrastruktur/Service
- Umfeldqualität

Kriterien Nachfrageperspektive

- Quellmarkt:
international = weltweit
europäisch = NL, GB, F u.a.
national = NRW, HH, u.a.
überregional = NRW
regional = bis zu 1 Std. Anfahrt
teilregional = Teilräume MR
lokal = Städte, Kreise

3. KATEGORISIERUNG BESTAND

Erste fachliche Einschätzung und Kategorisierung der Cluster 1 und 2

Cluster 1 und 2							
Bedeut-samkeit	Route der Industrie-kultur	Emscher-Landschafts-park	Halden mit Freizeit-nutzung	Gärten und Parks	radrevier. ruhr	Landschaftl Erholungs-räume	Gewässer mit Freizeit-nutzung
international							
europäisch							
national							
überregional							
regional							
teilregional							
lokal							

3. KATEGORISIERUNG BESTAND

Erste fachliche Einschätzung und Kategorisierung der Cluster 1 und 2

Cluster 1 und 2							
Bedeut-samkeit	Route der Industrie-kultur	Emscher-Landschafts-park	Halden mit Freizeit-nutzung	Gärten und Parks	radrevier. ruhr	Landschaftl Erholungs-räume	Gewässer mit Freizeit-nutzung
international							
europäisch							
national							
überregional							
regional							
teilregional							
lokal							

3. KATEGORISIERUNG BESTAND

Erste fachliche Einschätzung und Kategorisierung der Cluster 1 und 2

Cluster 1 und 2							
Bedeut-samkeit	Route der Industrie-kultur	Emscher-Landschafts-park	Halden mit Freizeit-nutzung	Gärten und Parks	radrevier. ruhr	Landschaftl Erholungs-räume	Gewässer mit Freizeit-nutzung
international				IGA 2027			
europäisch							
national							
überregional							
regional							
teilregional							
lokal							

3. KATEGORISIERUNG BESTAND

Bearbeitungsstand

	Cluster 1 und 2						
	Route Industriekultur	Emscher Landschaftspark	Halden mit Freizeitzutzung	Gärten + Parks	radrevier.ruhr	Landschaftliche Erholungsräume	Gewässer mit Freizeitzutzung
Bestandserfassung	✓	✓	✓	✓	✓	✓	✓
Kriterien für Kategorisierung	✓	✓	✓	✓	✓	✓	✓
Kategorisierung erste fachliche Einschätzung	✓	✓	✓	✓	✓	✓	✓
Kategorisierung durch Experten u./o. Gutachten	✓	✓	X in Bearbeitung	X in Bearbeitung	X in Bearbeitung	X	X

3. KATEGORISIERUNG BESTAND

Bearbeitungsstand

	Cluster 1 und 2						
	Route Industriekultur	Emscher Landschaftspark	Halden mit Freizeitzutzung	Gärten + Parks	radrevier. ruhr	Landschaftliche Erholungs-räume	Gewässer mit Freizeitzutzung
Bestands- erfassung	✓	✓	✓	✓	✓	✓	✓
Kriterien für Kategorisierung	✓	✓	✓	✓	✓	✓	✓
Kategorisierung erste fachliche Einschätzung	✓	✓	✓	✓	✓	✓	✓
Kategorisierung durch Experten u./o. Gutachten	✓	✓	X in Bearbeitung	X in Bearbeitung	X in Bearbeitung	X	X

3. KATEGORISIERUNG BESTAND

Kategorisierung Bestand: Beispiel Gewässer

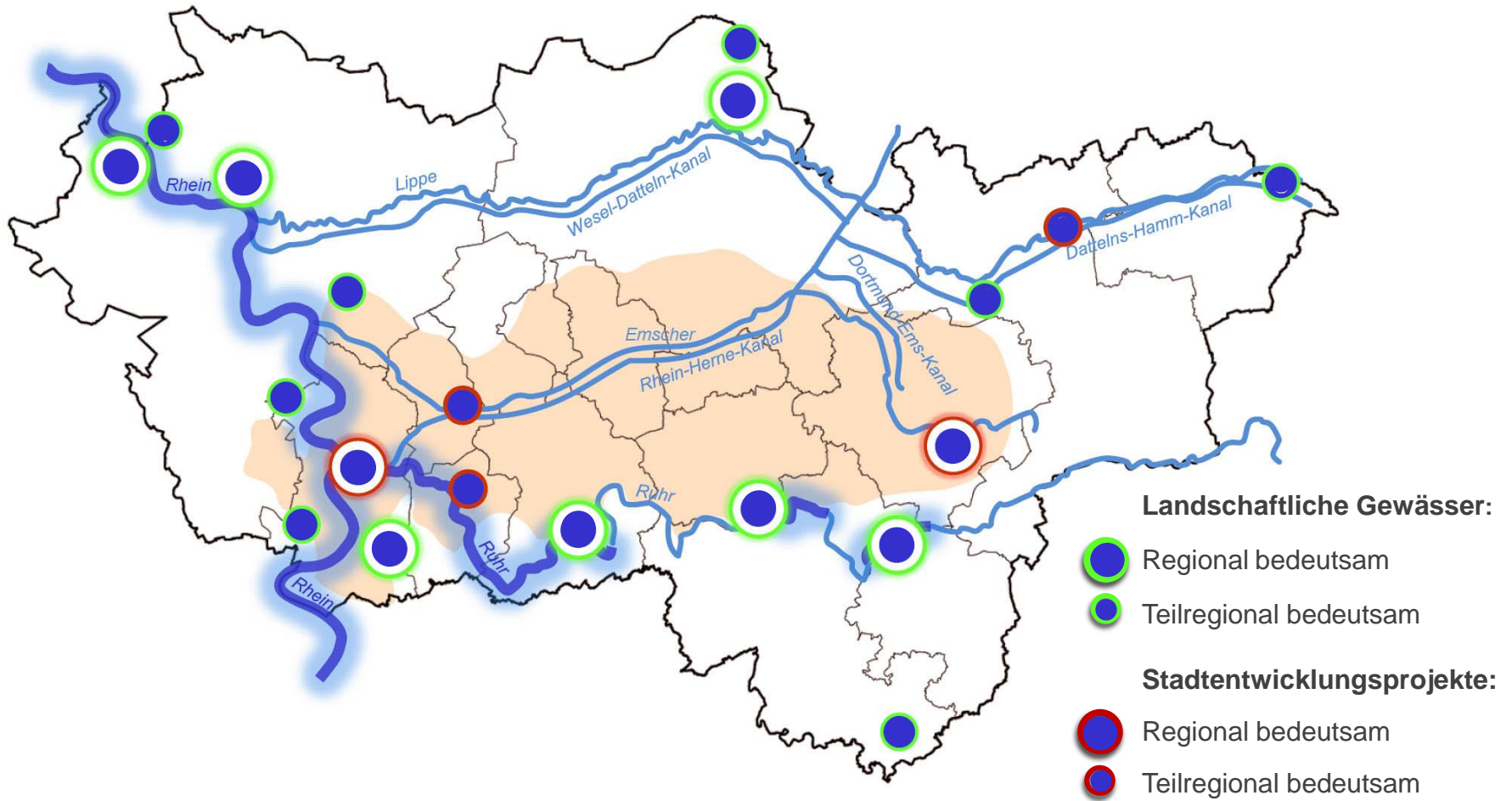

3. KATEGORISIERUNG BESTAND

Kategorisierung Bestand: Beispiel Gewässer

Regional bedeutsam		
Seen	Flussabschnitte und Kanäle	Stadtentwicklungsprojekte
Xantener Nord- und Südsee	Rhein (z.T. überregional)	Innenhafen Duisburg
Halterner Stausee	Schiffbare Abschnitte der Ruhr	Phoenixsee
Sechs-Seen-Platte		
Baldeneysee		
Kemnader See		
Harkort- und Hengsteysee		
Auesee Wesel		

3. KATEGORISIERUNG BESTAND

Kategorisierung Bestand: Beispiel Gewässer

Teilregional bedeutsam

Seen	Flussabschnitte und Kanäle	Stadtentwicklungsprojekte
Diersfordter Waldsee	Wesel-Datteln-Kanal	Marina Oberhausen
Lohheidesee	Rhein-Herne-Kanal	Marina Rünthe
Tenderingsseen	Datteln-Hamm-Kanal	Ruhrbania
Toeppersee	Nicht schiffbare Abschnitte der Ruhr	
Silbersee II	Lippe	
Horstmarer See		
Glörtalsperre		
Haarener See		

3. KATEGORISIERUNG BESTAND

Kategorisierung Bestand: Beispiel Gewässer - Kriterien

Schiffbarkeit (15 P.)		Angebotsvielfalt (45 P.)					
Ausflugs-schiff-fahrt	Sportboot-nutzung	Wasser-sport-angebote	Boots-verleih	Events	Baden	Rad-fahren	Spaz-ieren
10 P.	5 P.	15 P.	5 P.	5 P.	10 P.	5 P.	5 P.

Umfeld (10 P.)	
attraktive Uferkulisse	Besuchs-anlässe i.d. Umgebung
5 P.	5 P.

Infrastruktur (30 P.)						
ÖPNV	MIV	Rad	Gastro	WC	Spiel- und Rast-flächen	Be-schil-derung
5 P.	5 P.	5 P.	10 P.	5 P.	0 P.	0 P.

3. KATEGORISIERUNG BESTAND



Route der Industriekultur



Emscher Landschaftspark

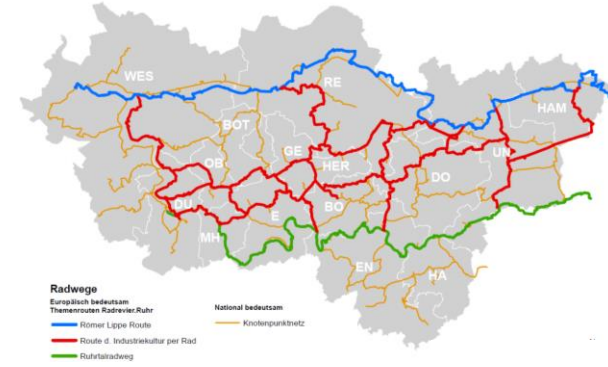

radrevier.ruhr



Halden mit Freizeitnutzung



Landschaftliche Erholungsräume

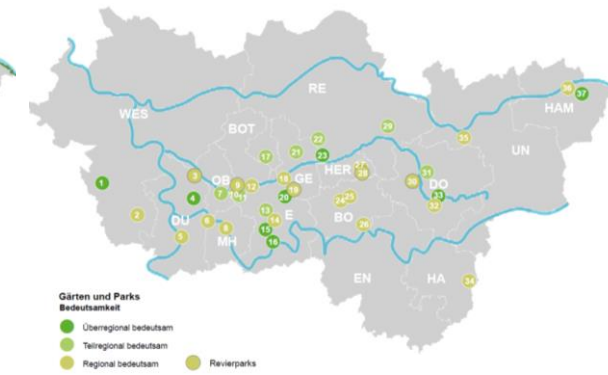

Gärten und Parks

4. HOTSPOTS



4. HOTSPOTS

Überlagernde Betrachtung von Infrastrukturen und Angeboten

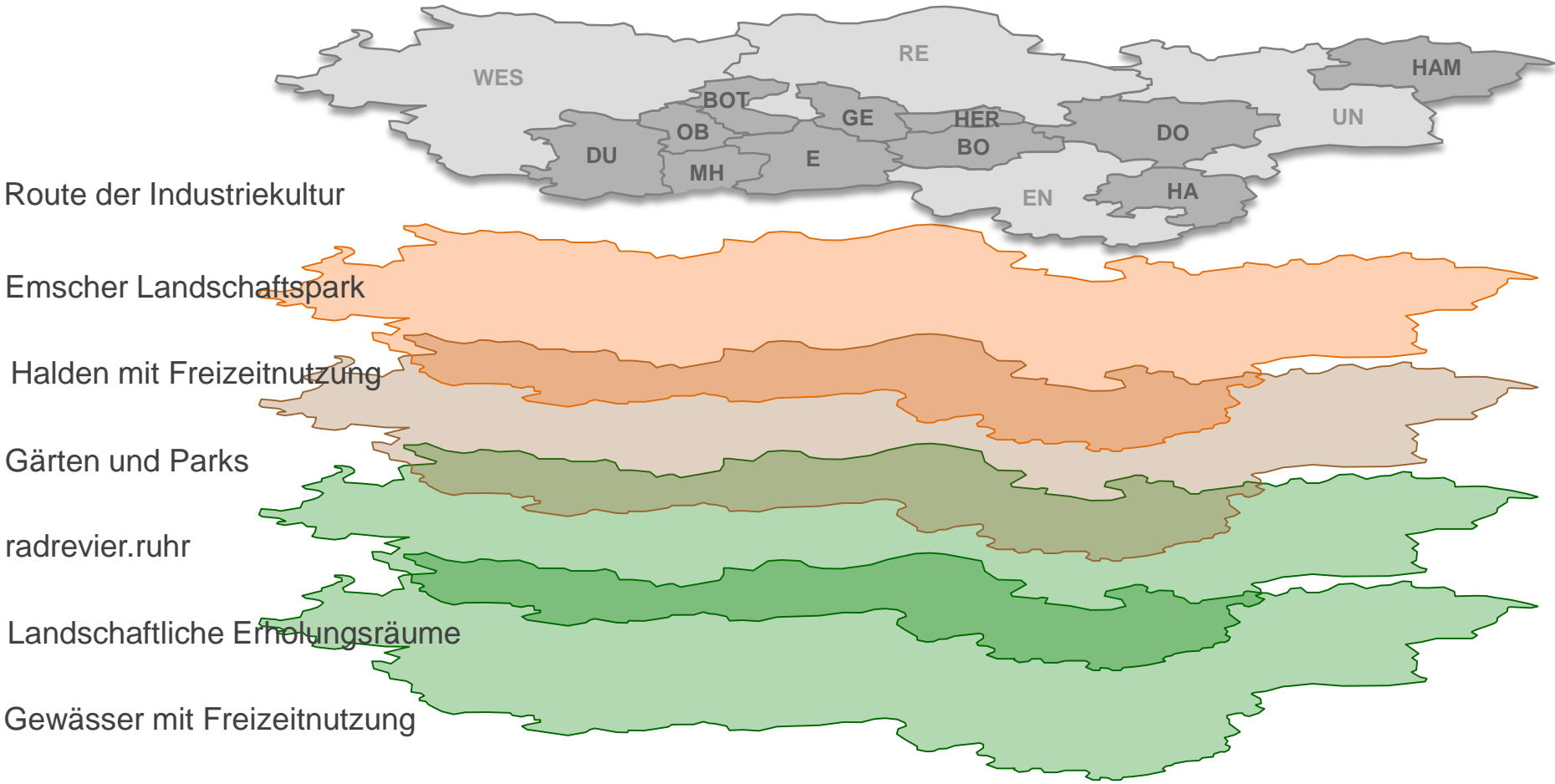

4. HOTSPOTS

Identifizierung von räumlichen Angebotsverdichtungen „Hotspots“ – Arbeitskarte

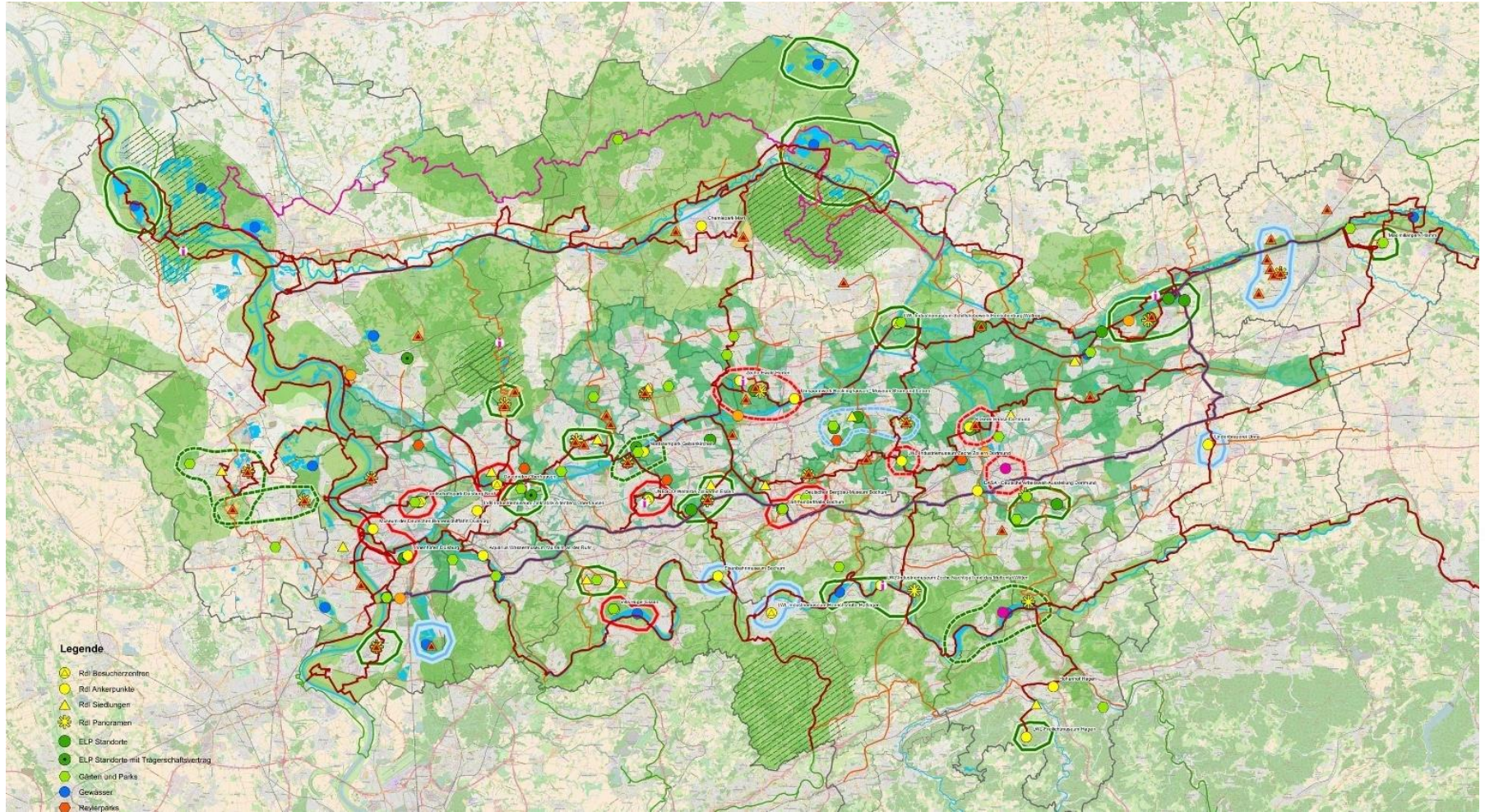

4. HOTSPOTS

Identifizierung von „Hotspots“

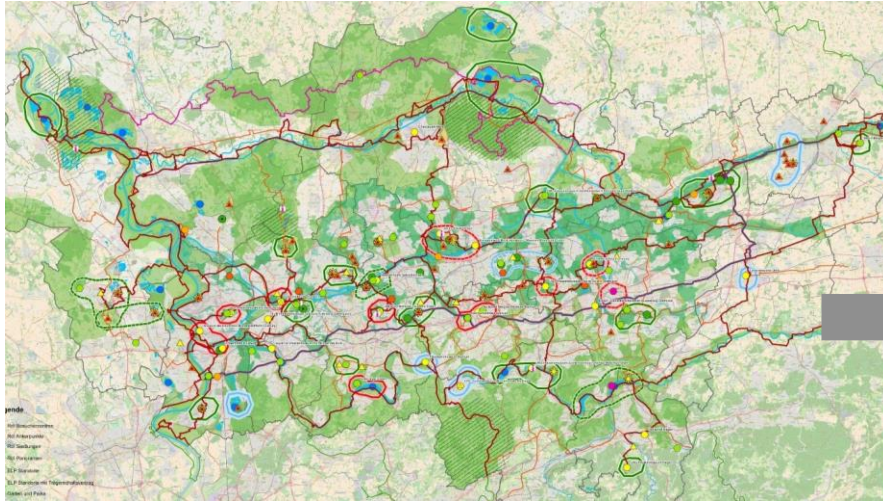

- Touristische Hotspots

Touristische Hotspots

A-Standorte (6) } Wording wird
B-Standorte (3) } noch geändert!

- Regionaltouristische Hotspots
- Freizeit-Hotspots

Regionaltourismus- / Freizeit-Hotspots

A-Standorte (15) } Wording wird
B-Standorte (10) } noch geändert!
Flächen-Hotspots (11)

4. HOTSPOTS

Aktueller Hotspotplan – Arbeitsstand auf Grundlage **Bestandskategorisierung - Entwurf**

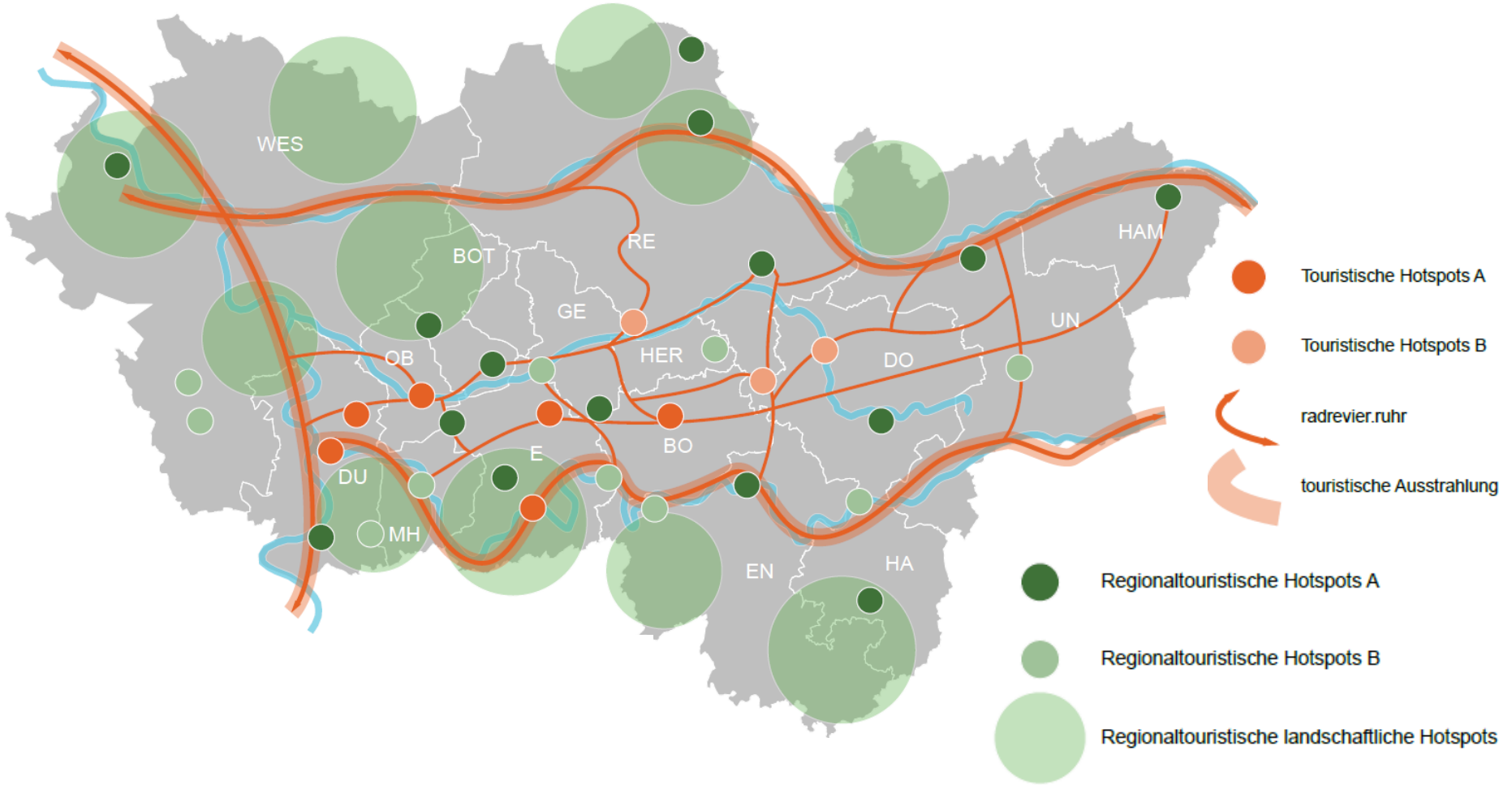

4. HOTSPOTS

Hotspot - Analyse

Touristische Hotspots A

Hotspot	Rdl	ELP	Halden	Gärten und Parks	landschl. Erholr.	Gewässer	radrevier.ruhr
Touristische A							
Landschaftspark Duisburg-Nord	1	1		1			1
Innenhafen Duisburg/ Museum Deutsche Binnenschifffahrt	2	1				1	1
Gasometer, Aquapark, Marina OB Siedlung Eisenheim	2					1	1
Zollverein Essen	1	1					1
Villa Hügel / Baldeneysee	1			1	1	1	1
Deutsches Bergbaumuseum, Stadtpark, Jahrhunderthalle BO	2	1		2			1

➤ Mindestens 1 Rdl-Ankerpunkt an jedem touristischen Hotspot

➤ radrevier.ruhr in jedem touristischem Hotspot

4. HOTSPOTS

Beispiel: Touristischer A – Hotspot: GASOMETER OBERHAUSEN

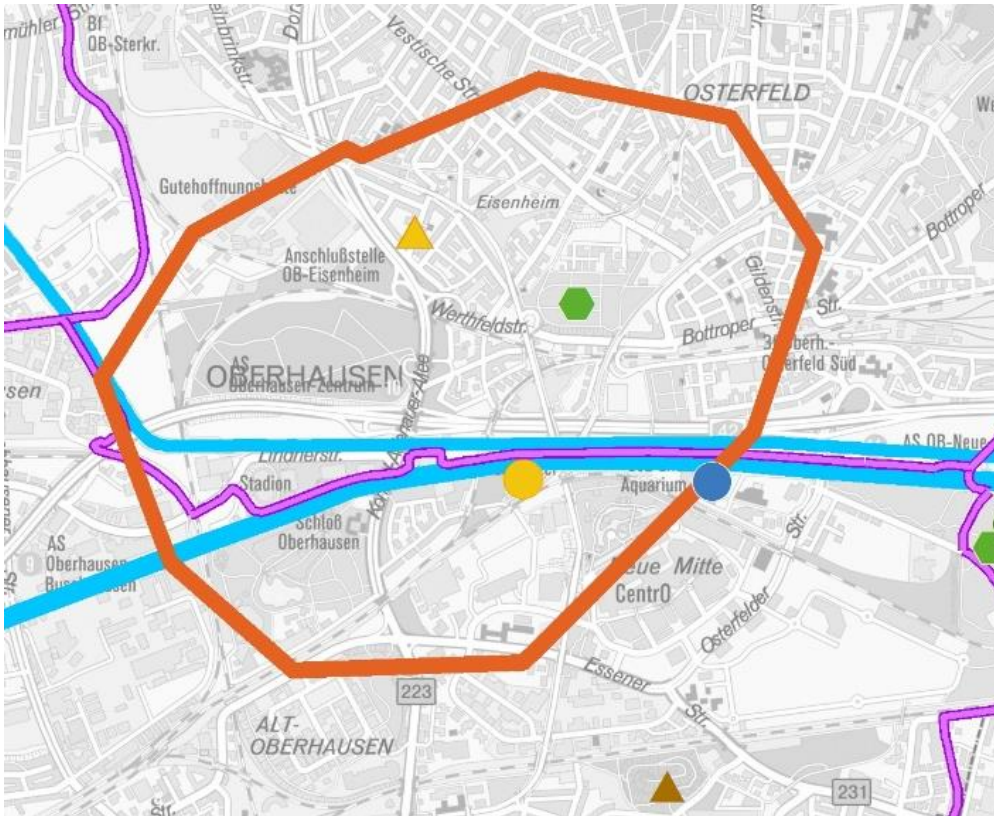

4. HOTSPOTS

Beispiel: Touristischer A – Hotspot: GASOMETER OBERHAUSEN

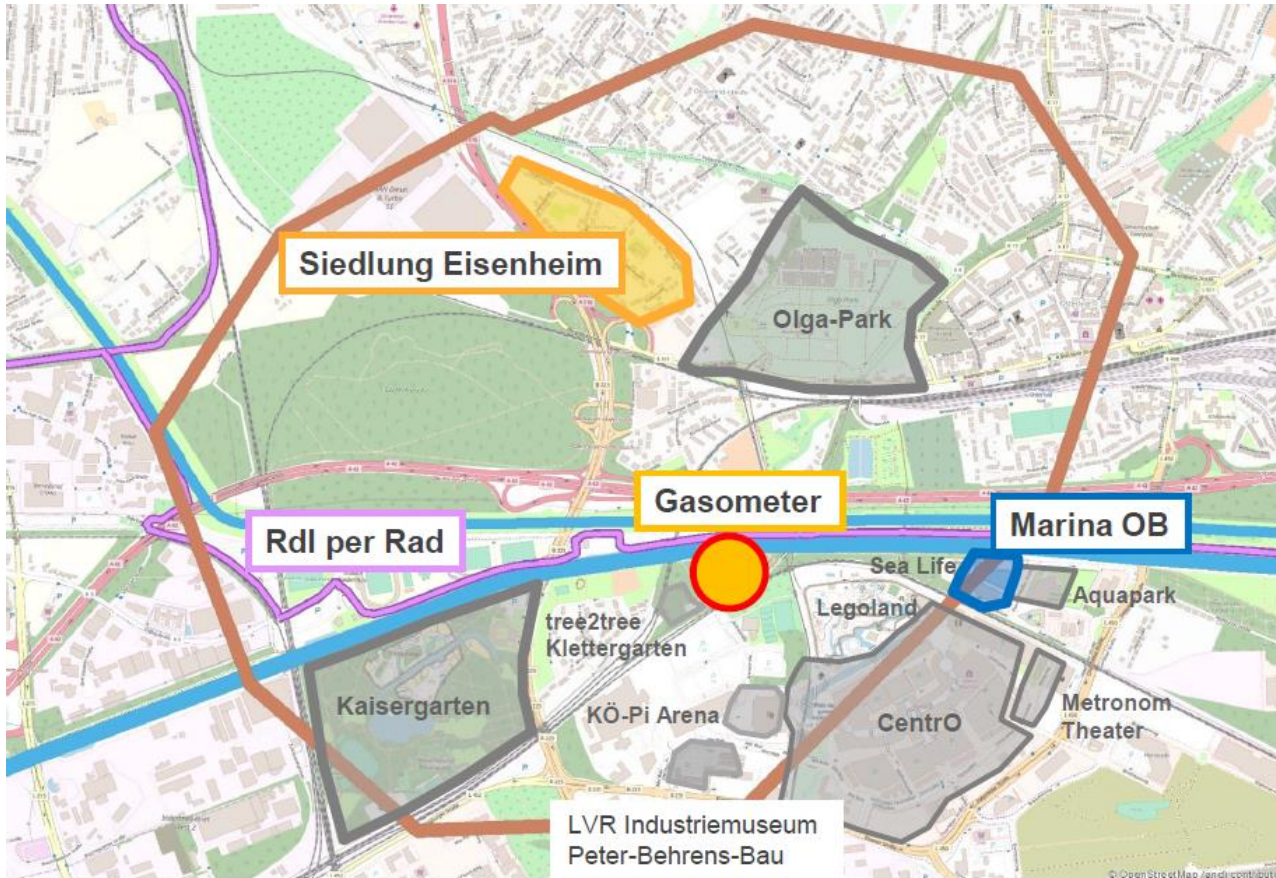

- Zuschnitte prüfen
- Unterschiedliche Zielgruppen analysieren
- Kommunale Konzepte einbeziehen
- gemeinsame Entwicklung anstreben

4. HOTSPOTS

Beispiel: Touristischer A – Hotspot: GASOMETER OBERHAUSEN

Weitere Freizeit- / Tourismusangebote

Centro

Sea Life

Legoland

König Pilsener Arena

Metronom Theater

tree2tree Klettergarten

Aquapark

LVR Industriemuseum Peter-Behrens-Bau

Events

Extraschicht (jährlich)

Ruhr Games (2015)

Olgas Rock (jährlich)

Ruhr-in-Love (jährlich)

4. HOTSPOTS

Steckbriefe für 45 Hotspots

Freizeit-/Tourismuskonzept Metropole Ruhr

Hotspotsteckbriefe

A Touristischer Hotspot Gasometer Oberhausen



Infrastruktur/Bedeutsamkeit/Themenfeld

Infrastruktur	Bedeutsamkeit	Themenfeld
Gasometer	international	Rdl
Rdl per Rad	europäisch	Radwege
Siedlung Eisenheim	überregional	Rdl
Rhein-Herne-Kanal	teilregional	Gewässer
Marina Oberhausen	teilregional	Gewässer
Emscher	teilregional	Gewässer

Lage

Oberhausen

Erreichbarkeit

Radwege: Rdl per Rad, Emscherpark Radweg
 SPNV: OB Osterfeld Süd
 OPNV: U-Bahn Haltestellen Neue Mitte
 PKW: A42 - Abfahrt OB Neue Mitte und OB-Zentrum
 Boot: (Alterniv: Wasserweg und dann Angabe Personenschiffahrt + Anleger/ Sportbootanleger)

Weitere Infrastrukturen

- CentrO
- Sea Life
- Legoland
- König Pilsener Arena
- Metronom Theater
- tree2tree Klettergarten
- Aquapark
- LVR Industriemuseum Peter-Beherens-Bau

Events mindestens teil-/ regional bedeutsam

- Extraschicht (jährlich)
- Ruhr Games (2015)
- Olgas Rock (jährlich)
- Ruhr-in-Love (jährlich)

8

Kurzbeschreibung

- Gasometer Oberhausen liegt in der Verdichtungszone der Metropole Ruhr
- Mit dem benachbarten Klettergarten liegt er in unmittelbarer Nähe zum Rhein-Herne-Kanal und zur Emscher, als auch zur Autobahn 42 zwischen den beiden Anschlussstellen OB-Zentrum und OB-Neue Mitte. Fußläufig sind von hier aus das CentrO mit den umgebenden Freizeiteinrichtungen zu erreichen.

Standortkarte



Quellen:

- Google, Wikipedia

Team 8-4 Birgit Gleich/Stand 15.01.2019

9

- Kategorie, Name
- Infrastruktur, Bedeutsamkeit, Themenfeld
- Lage
- Erreichbarkeit
- weitere Infrastrukturen
- Events
- Kurzbeschreibung
- Karte

4. Hotspots

Arbeitsschritte / Bausteine bisher ...

Bestandsanalyse	Bestandskategorisierung	Leitbilder / Ziele Gesamt-raum	Hotspots/ Identifi-zierung u. Vertiefung	SWOT-Analyse Hotspots	Szenarien/ Konzepte Hotspots	Maßnahmen/ Handlungs-ansätze
für viele Themenfelder vorhanden	z.T. fundiert vorhanden durch Expertengremien + politische Beschlüsse (z.B. Rdl) z.T. erste fachliche Einschätzung (z.B. Halden, Gewässer)	„Perspektiven für die räumliche Entwicklung der Metropole Ruhr“ „Marketing-strategie 2017- 2022“	In Bearbeitung			Einzelstrategien und -projekte in verschiedenen Themenfeldern vorhanden, z.B. ELP 2020, Revierparks, Halden

5. EINBINDUNG GREMIEN UND REGION



5. Einbindung Gremien und Region

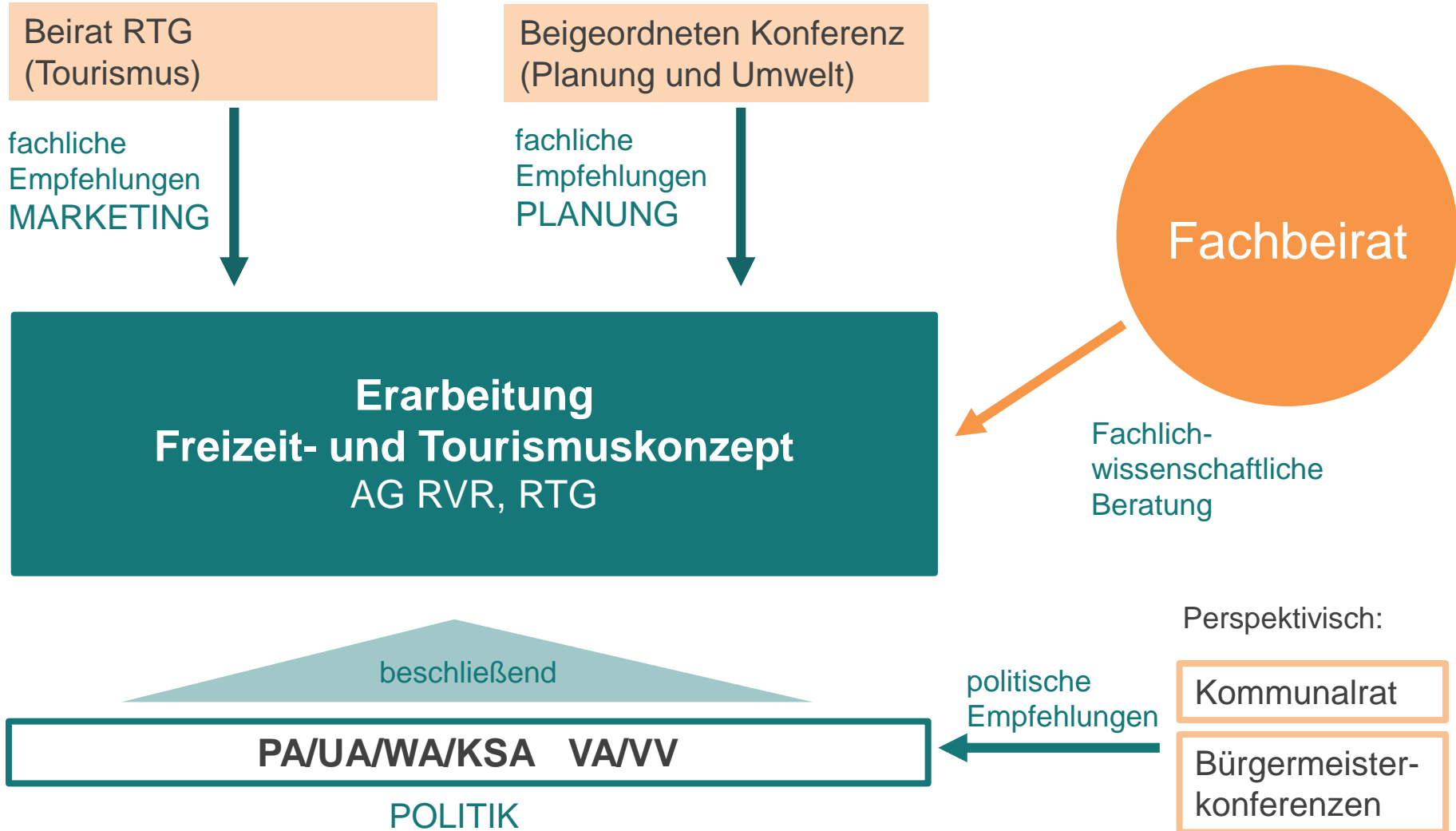

5. Einbindung Gremien und Region

Gremienlauf RVR November / Dezember 2018

Fachlicher Austausch

08.11.	Beigeordneten-Konferenz Umwelt	Präsentation RVR+RTG
09.11.	Beirat RTG	Präsentation RVR+RTG
14.11.	Beigeordneten-Konferenz Planung	Präsentation RVR+RTG
29.11.	AK Regionaler Diskurs (mit Bitte um Rückmeldung bis 01.2019)	Präsentation RVR

Politische Gremien RVR

20.11.	Wirtschafts-Ausschuss	Präsentation RVR+RTG
21.11.	Planungs-Ausschuss	Präsentation RVR+RTG
22.11.	Kultur- und Sport-Ausschuss	Präsentation RVR+RTG
23.11.	Umwelt-Ausschuss	Beratung und Rückfragen
03.12.	Verbandsausschuss	Beratung
14.12.	Verbandsversammlung	Beschluss

5. Einbindung Gremien und Region

Beschluss Verbandsversammlung vom 14.12.2019

Die Verbandsversammlung beauftragt die Verwaltung

- mit der zeitnahen **Einrichtung eines fachlichen Beirates** und
- unter Einbeziehung dieses fachlichen Beirates und Berücksichtigung der Anregungen aus dem politischen Beratungsprozess mit der **weiteren Bearbeitung auf der Grundlage der bisherigen Arbeitsergebnisse.**

Konkreter Auftrag der Politik im Kern:

Einbeziehung aller 20 Themenfelder, d.h.

Ergänzung der Bestandskategorisierung für die Cluster 3 bis 6 sowie

Ergänzung der daraus resultierenden Hotspots im Hotspot-Plan

5. Einbindung Gremien und Region

Auswahl 20 regionsspezifischer Themenfelder - 6 Cluster

1. Stadtraumorientierte Erholung / Städtetourismus

- Route Industriekultur
- Emscher LP
- Halden m. Freizeitnutz.
- Gärten und Parks
- radrevier.ruhr

2. Landschaftsorientierte Erholung / Regionaltourismus

- Landschaftliche Erholungsräume
- Gewässer mit Freizeitnutzung
- radrevier.ruhr

3. Kulturelle Angebote

- Museen
- Theater, Konzerthäuser etc.
- Szene-Angebote
- Gastromeilen/ Kulinarik

4. Kommerzielle Großeinrichtungen

- Fußballstadien / Großveranstaltungshallen
- Shopping-Center
- Gastromeilen/ Kulinarik

5. Veranstaltungen / Events

- Großveranstaltungen,
- Veranstaltungen „mittlerer“ Größe (bspw. Regatta)

6. Sonderthemen

- Freizeitbäder / Kombi-Bäder
- Wellness / Sauna / Gesundheit
- Revierparkbäder

5. Einbindung Gremien und Region

Zwischenbericht (Entwurf)

und

Statusbericht (Entwurf)

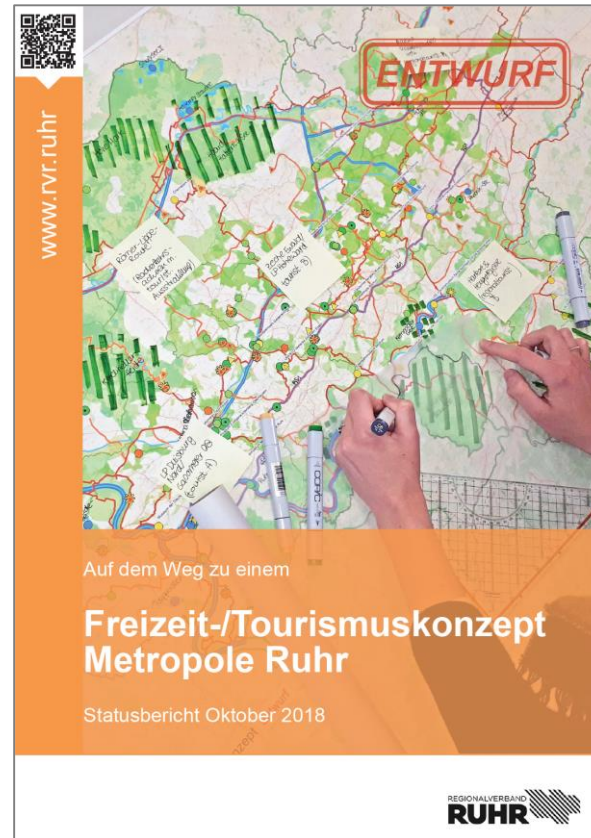

Auf RVR-Homepage als Download:

www.rvr.ruhr/themen/tourismus-freizeit/freizeit-und-tourismuskonzept

6. SCHRITTE AB 2019



➔ Workshop März 2019

**Ergebnis nach Workshop
und dwif-Beratung**

Auswahl regionsspezifischer Themenfelder – 6 Cluster

1. Stadtraumorientierte Erholung / Städtetourismus

- Route
- Emscher LP
- Halden m.
- Gärten und Parks
- radrevier.ruhr

2. Landschaftsorientierte Erholung / Regionaltourismus

- Landschaftliche Erholungsräume
- Gewässer mit Freizeitnutzung
- radrevier.ruhr

3. Kulturelle Angebote

- Museen
- Theater, Konzerthäuser etc.
- Musicals
- ~~Szene-Angebote~~

4. Kommerzielle Großeinrichtungen

- ~~Sportstadien, Sportanlagen~~ und Großveranstaltungshallen
- ~~Shopping-Center, Gastromeilen, Multiplexkinos~~ (im RTG Beirat abstimmen)
- Zoos und Tierparks

5. Veranstaltungen / Events

- Großveranstaltungen,
- Festivals

(Klärung der zu betrachtenden Veranstaltungsformate erforderlich)

6. Sonderthemen

- Freizeitbäder/Kombi-Bäder/Revierparkbäder
- Wellness/Sauna/Gesundheit
- Altstadtkerne (im RTG Beirat abstimmen)
- Burgen/Schlösser/Herrenhäuser

➔ Workshop März 2019

Empfehlungen aus Workshop RVR-Fachreferate und RTG mit dwif:

Schritt 1:

Notwendige Datenerhebung und ergänzende Kategorisierung durchführen:

- Datenerhebung durch (Online-)Befragung der Anbieter
 - vergleichbar mit „Sparkassentourismusbarometer“Daten können für fortlaufendes Tourismus-Monitoring genutzt und aufbereitet werden
- Anschließende Kategorisierung

Schritt 2:

- Ableitung erster Handlungsempfehlungen und Maßnahmen
 - Beitrag zur Erstellung einer Gesamtkonzeption

➔ **Beschluss VV am 28.06.2019**

Beschluss Verbandsversammlung

Die Verbandsversammlung beauftragt die Verwaltung in Kooperation mit der RTG mit

- der **Analyse und Bestandskategorisierung** zur Bedeutsamkeit von **öffentlichen und privaten Freizeit-/Tourismuseinrichtungen** der Metropole Ruhr,
- der **Einbindung der politischen Mitglieder des Aufsichtsrates der RTG**, die jeweils eine Stellvertretung benennen, zur Begleitung dieses Arbeitsprozesses,
- der **Erarbeitung von Handlungsempfehlungen und Maßnahmenvorschlägen** auf der Grundlage der Analyse-Ergebnisse,
- der Bereitstellung der für die vor genannten Arbeiten notwendigen **Haushaltsmittel**.

So geht´s weiter ...

➔ DIE NÄCHSTEN SCHRITTE

Arbeitsprogramm 2019 bis 2022

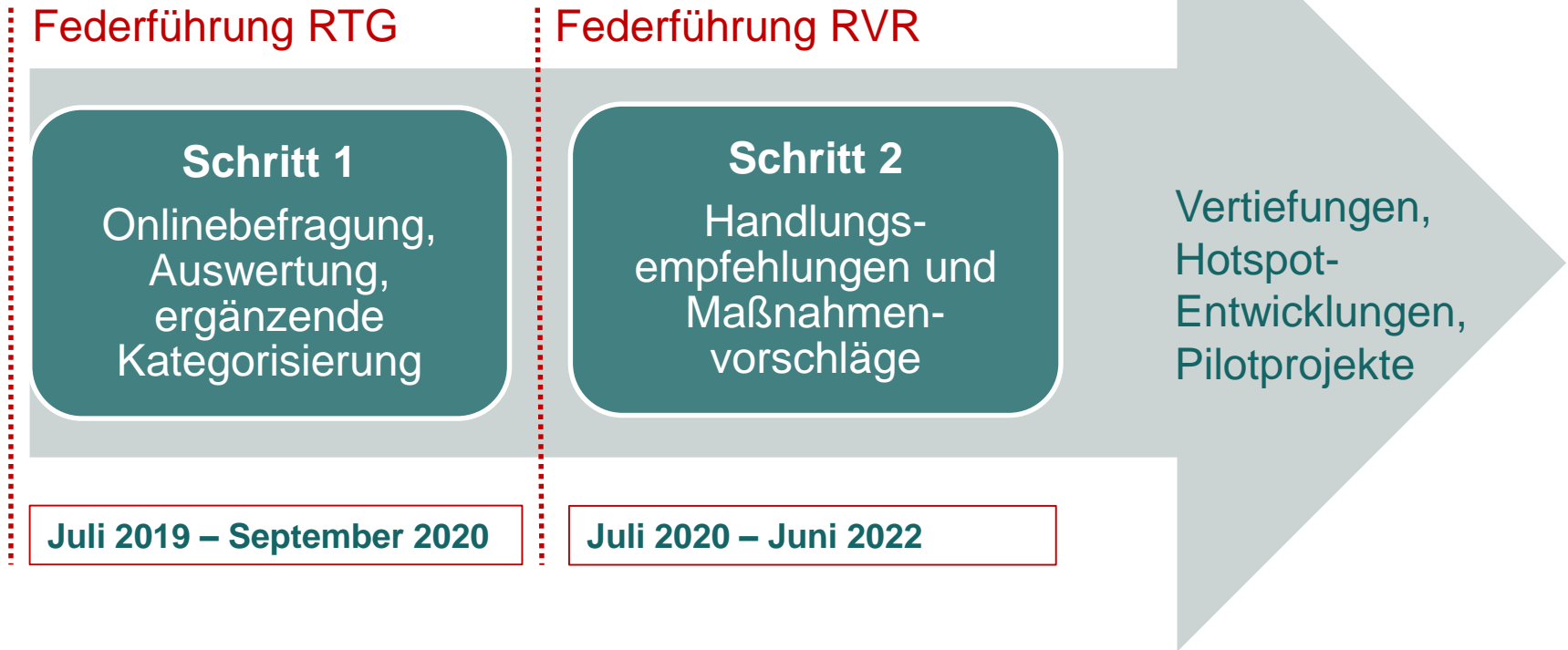

➔ DIE NÄCHSTEN SCHRITTE

Arbeitsprogramm 2019 bis 2022



Begleitung durch AG RVR+RTG, Beirat RTG,
Beigeordneten-Konferenzen und Fachbeirat,
Austausch über AK Regionaler Diskurs,
Berichterstattung in politischen Gremien

VIELEN DANK.

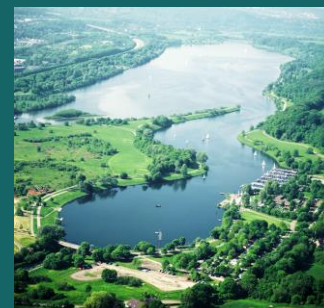

Ansprechpartner*innen:

Tana Petzinger – petzinger@rvr.ruhr

Alena Tenk - tenk@rvr.ruhr

Martin Wirtz – wirtz@rvr.ruhr